

ORTOPEDIA25

SEMPs

- **Cojines de aire sin posicionamiento**
- **Cojines de aire con posicionamiento**
- **Colchones de espuma HR para prevención de UPP hasta grado 2.**
- **Colchones híbridos de aire y espuma para todo riesgo.**

PROTECCIÓN DE LA PIEL DE ALTO RENDIMIENTO EXTREMADAMENTE FÁCIL DE USAR

- ▶ Protección de la piel de alto rendimiento mediante una redistribución uniforme de la presión
- ▶ Extremadamente fácil de usar
- ▶ Dando soporte a la pelvis y los muslos para una sedestación estable



4 compartimentos idénticos



Seguro en cualquier posición:
arriba=abajo; izquierda=derecha;
delante=detrás.

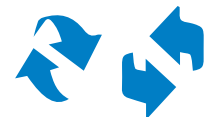

El Vicair 4 es un cojín para usuarios de silla de ruedas. Consiste en cuatro compartimentos idénticos, que proporcionan confort, protección de la piel de alto rendimiento y soporte postural. El Vicair 4 permite, a quien se sienta en él, inmersión y envolvimiento por el relleno de SmartCell del cojín. Esto crea una sedestación estable y ayuda a proteger la piel distribuyendo la presión de manera uniforme y minimizando las fuerzas de cizallamiento. El Vicair 4 se ajusta automáticamente al contorno, incluso en casos con una ligera oblicuidad pélvica.

El Vicair 4 es extremadamente fácil y seguro de usar: El cojín siempre estará colocado correctamente, porque los cuatro lados pueden ser tanto delantero como trasero, siendo idéntico arriba y abajo. Es además totalmente lavable a máquina a máximo 60°C. No se necesita bomba de inflado u otro equipo para configurar o para usar el Vicair 4. El cojín es seguro en el tiempo, no es necesario un ajuste diario: cientos de SmartCells crean varias capas entre el usuario y la superficie del asiento.

		anchura				
Inch	CM	16	17	18	19	20
		40	43	45	48	50
16	40	■				
17	43		■			
18	45			■		
19	48				■	
20	50					■

ESPECIFICACIONES TÉCNICAS

Grosor	8 cm / 3¼"
Peso promedio	0,8 kg / 1.8 lbs
Peso máx. usuario	250 kg / 551 lbs
Tamaños disponibles	Ver la tabla de tallas

- Disponible
- No disponible

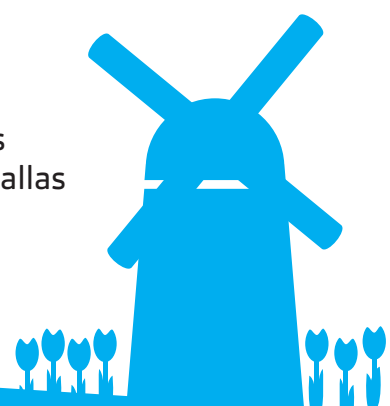



CONTROL DEL MICROCLIMA

El microclima de la piel es un factor de riesgo indirecto adicional para desarrollar lesiones por presión. El microclima se ve afectado por la temperatura y la humedad en contacto con la piel. Por lo tanto, se recomienda mantener la piel seca y fresca. El cojín Vicair 4 está fabricado íntegramente en tejido perforado. Esto permite que el exceso de humedad se drene de la piel. La estructura abierta también permite que el aire fluya fácilmente hacia adentro, hacia afuera y a través del cojín, por lo que se reduce la acumulación de calor. En general, mantiene la piel lo más seca y fresca posible en todas las circunstancias.

LAVABLE A MÁQUINA

Tener siempre un cojín limpio e higiénico para sentarse, ¡nunca ha sido tan fácil! Si una persona usa intensamente un cojín durante un período largo de tiempo, éste puede ensuciarse, y seguramente lo hará. Por eso es importante que se pueda limpiar de forma adecuada y sencilla. El Vicair 4 se puede lavar completamente a máquina hasta 60 ° C (140 ° F). No se necesitan máquinas, procesos o desinfectantes especiales, solo una lavadora y un poco de detergente. Después del lavado se puede secar al aire durante un par de horas y vuelve a estar listo para usarlo de nuevo.



ETIQUETA CODIFICADA POR COLORES, PARA SU COMODIDAD

Hemos agregado una etiqueta codificada por colores a juego tanto en el cojín como en la funda del cojín. Esto le mostrará fácilmente si el cojín y la funda son del mismo tamaño, sin tener que verificar la información en las etiquetas del producto. Esta función es especialmente conveniente en un entorno en el que se utilizan varios cojines Vicair 4. El código de colores es exclusivo de este modelo de Vicair.

Protección de la piel, apoyo postural
y fácil de usar. Por eso Vicair es
¡el Pack Perfecto!

- Usuarios de Vicair en todo el mundo

EL COJÍN DE AIRE MÁS ESTABLE PARA USUARIOS DE SILLAS DE RUEDAS

Concavidad isquiática – Dos compartimentos para liberar de presión superior el área isquiática y del coxis & posibilidades extra de posicionamiento

Soporte de Trocánter

densidad más firme para proporcionar estabilidad lateral | redistribuye la presión para ayudar a crear una concavidad isquiática

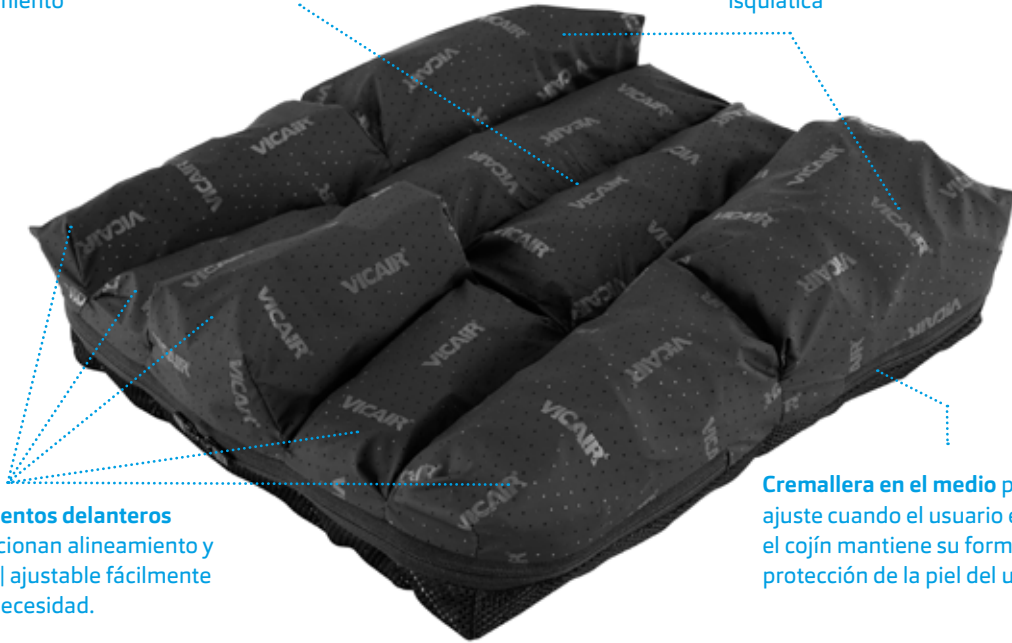

Compartimentos delanteros que proporcionan alineamiento y estabilidad | ajustable fácilmente para cada necesidad.

Cremallera en el medio para un fácil ajuste cuando el usuario está sentado | el cojín mantiene su forma, mejorando la protección de la piel del usuario

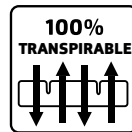

Nueve compartimentos para estabilidad óptima

Expande el alcance del usuario

Posicionamiento extra de los muslos

El cojín Vicair Vector 02 ofrece una mayor estabilidad para el usuario de silla de ruedas. Esto da como resultado una funcionalidad mejorada de la parte superior del cuerpo y expande el alcance de los brazos del usuario. El diseño único del compartimento del cojín reduce la presión en el área vulnerable alrededor de los isquios y el coxis. El Vector 02 proporciona una excelente guía para las piernas, protección óptima de la piel y estabilidad pélvica adicional.

El cojín es 100% lavable a máquina y transpirable, para una higiene óptima y una regulación perfecta de la temperatura y la humedad.

RENDIMIENTO DEL

Protección de la piel/ Antidecúbitus	▲▲▲▲▲
Redistribución de la presión	▲▲▲▲▲
Reducción del cizallamiento	▲▲▲▲△
Control del micro-clima	▲▲▲▲▲
Amortiguación de impactos y vibraciones	▲▲▲▲▲

Posicionamiento

Estabilidad lateral	▲▲▲▲▲
Estabilidad frontal	▲▲▲▲▲
Prevención del deslizamiento	▲▲▲▲▲
Permite ajustes manuales	▲▲▲▲▲
Permite transferencias fáciles	▲▲▲▲△

Mantenimiento y Seguridad

Durabilidad	▲▲▲▲▲
Confiabilidad	▲▲▲▲▲
Funcionalidad cuando se usa mal	▲▲▲▲△
Bajo nivel de mantenimiento	▲▲▲▲▲
Alto nivel de higiene	▲▲▲▲▲

Funcionalidad y Aplicación

Comodidad	▲▲▲▲▲
Cojín super ligero	▲▲▲▲▲
Rango de tallas disponible	▲▲▲▲▲
Peso máximo de usuario	▲▲▲▲▲
Asiento bajo a la altura del suelo	▲▲▲▲▲
Ajustes automáticos	▲▲▲▲△

USADO CON

Lesiones medulares, enfermedades neuromusculares, síndrome de hiper movilidad, síndrome de Ehlers Danlos (EDS)

ESPECIFICACIONES TÉCNICAS

Altura	6 y 10 cm
Peso medio	725 gramos
Peso máx. usuario	250 kg
Lavable a máquina a	60°C máx.

TAMAÑOS DE COJÍN

■ Estándar Tamaños > 53 cm sólo altura 10 cm
■ Bajo pedido

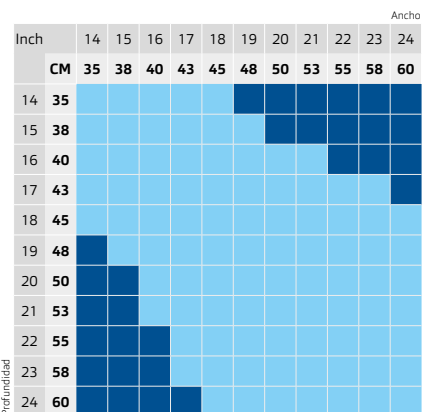

Dyna-Form® Mercury Advance

El **Dyna-Form® Mercury Advance** es un sistema dinámico de sustitución de colchones combinado con las ventajas de la moderna tecnología de espumación. Está diseñado específicamente para pacientes considerados de **“muy alto riesgo”** de desarrollar úlceras por presión. Este sistema único, que ofrece un alto nivel de comodidad al paciente, puede pasar a ser un colchón dinámico cuando sea necesario desde el punto de vista clínico. Del mismo modo, la función del colchón puede “reducirse” a medida que mejora el estado del paciente.

Estas características lo hacen especialmente ventajoso para su uso en el domicilio del paciente o en un entorno de cuidados paliativos y ayudan a reducir los costes logísticos y de descontaminación. Las ventajas clínicas de un sistema único son igualmente aplicables a las de un entorno hospitalario moderno.

Una mayor capacidad de peso máximo, de hasta 254 kg, permite al producto hacer frente a los retos que plantean los pacientes de mayor peso. Todos los componentes son intercambiables y reemplazables, lo que maximiza la vida útil del producto y reduce el impacto medioambiental. La cubierta exterior, compuesta por un tejido permeable al vapor, multielástico y soldado por alta frecuencia, cumple las políticas de control de infecciones más estrictas.

Tenga en cuenta que este producto también está disponible con umbilical recubierto de PU.

Especificaciones técnicas

Códigos de los productos	MAS12007689
	MAS12007690
	MAS12007691
	MAS12007692
	MAS12004539
MAS12002987	
Dimensiones del producto	190 (L) x 80 (W) x 15cm (H)
	190 (L) x 85 (W) x 15cm (H)
	190 (L) x 90 (W) x 15cm (H)
	200 (L) x 80 (W) x 15cm (H)
	200 (L) x 85 (W) x 15cm (H)
	200 (L) x 90 (W) x 15cm (H)
Categoría de riesgo	Riesgo muy alto
Usuario máximo peso	254kg
Peso del producto	Colchón de 13,3 kg / unidad matriz de 1,7 kg
Foam Density & Nominal Hardness	Inserto de espuma - 38-40kg/m ³ Dureza nominal - 120N
	Espuma CME azul - 38-40kg/m ³ Dureza nominal - 200N
Duración del ciclo	10 minutos
Tensión	220-240VAC, 50/60Hz
Consumo de energía	10VA

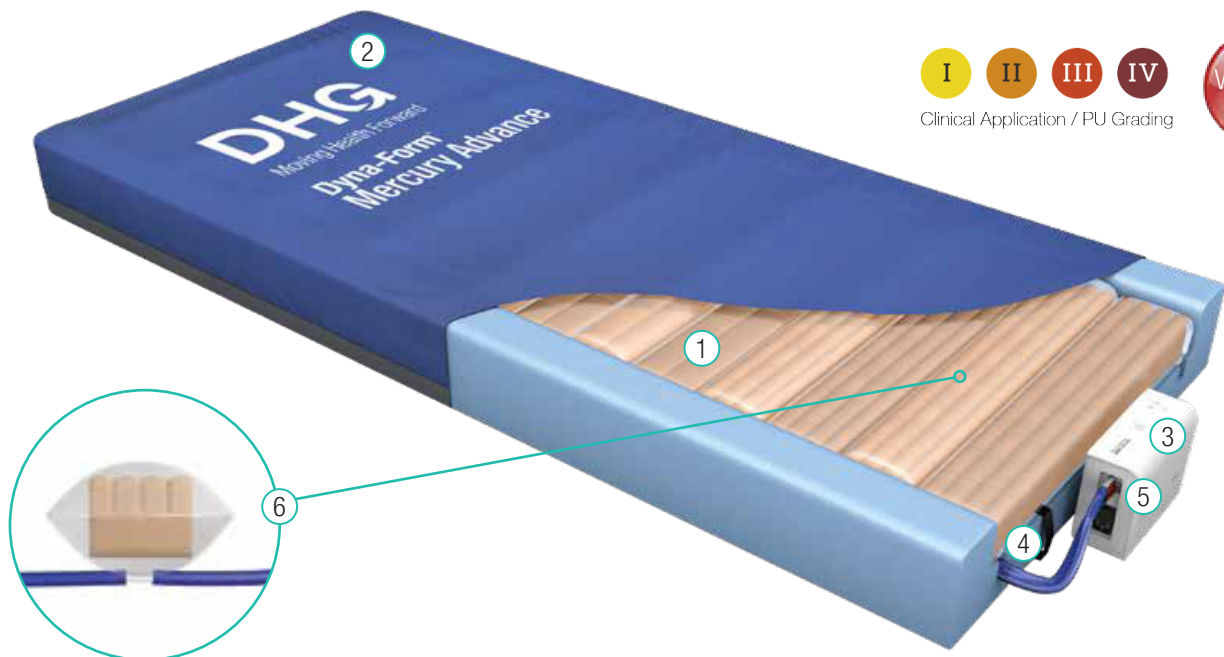

I II III IV
Clinical Application / PU Grading

Very High Risk

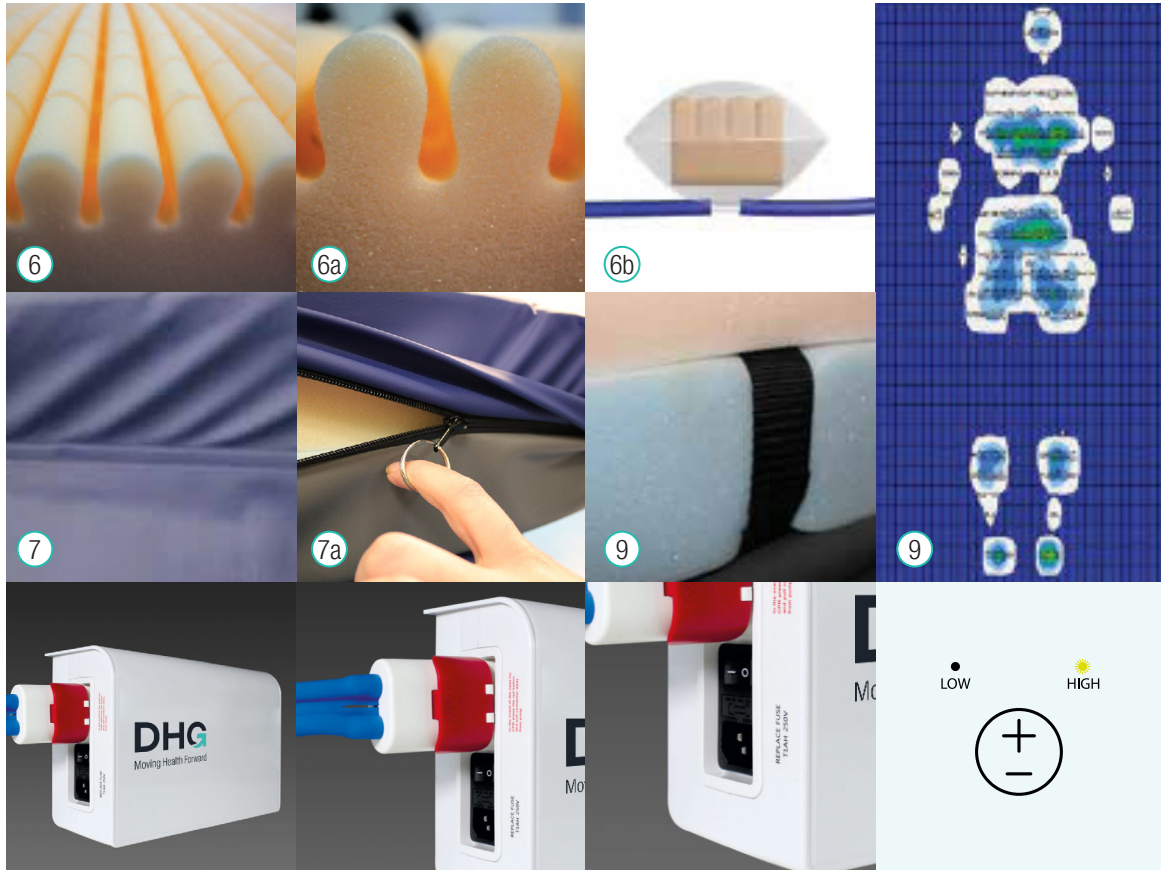

Características

- 1 Tecnología combinada de espuma y colchón dinámico
- 2 Sección de cabeza fija
Modo estático
- 3 Modo de selección de presión

Colchón 2 en 1
Colchón de espuma clínicamente probado
- 4 Correas de sujeción opcionales

Unidad de alimentación fácil de usar
Sistema de aviso acústico-visual
- 5 Válvula de conector RCP de fácil desinflado

Beneficios

- Ofrece la posibilidad de "intensificar" y "reducir" los cuidados en función de las necesidades clínicas de los usuarios
- Mantener la estabilidad de la cabeza y los hombros
Para transferencias rápidas o procedimientos de limpieza
- Proporciona la máxima comodidad al paciente, sin afectar a los procedimientos asistenciales
- Minimiza los costes de logística, descontaminación y reparación
Más de 25 estudios clínicos sobre Mercury Advance
- Garantiza un uso seguro tanto para el paciente como para el cuidador
- Diseñado pensando en el entorno de los cuidados comunitarios
- Un LED intermitente y un sistema de aviso acústico alertan al cuidador/persona de la baja presión de las células o de un fallo del sistema
- Permite un desinflado rápido en 10 segundos

- 6 Tecnología de células de espuma en un ciclo de funcionamiento
6a: Primer plano de las formaciones de espuma CME dentro de la célula
6b: Posibilidad de cambiar cada celda individual, lo que ofrece excelentes oportunidades de gestión de costes
- 7 Diseño de soldadura mínima con tapa protectora con cremallera, que impide la entrada o el alojamiento de flora cutánea y otras bacterias
7a: Diseño de cremallera "Ring Pull" para ayudar a manos artríticas u otras discapacidades
- 8 Los mapas de presión más recientes, que muestran el sistema en mitad del ciclo, demuestran la excepcional capacidad de redistribución de la presión
- 9 Estructura celular, fijada al núcleo del colchón de espuma, que evita movimientos no deseados
- 10 La unidad de alimentación de diseño moderno se completa con multitud de funciones, entre las que se incluyen: Modo de selección de confort, funciones de modo RCP/estático, LED de presión baja/alta y funciones de aviso acústico con función de silencio, interruptor de encendido/apagado luminoso, función de bloqueo de la unidad de bombeo.

ORTOPEDIA25



	CAMA ARTICULADA*	GRÚA ELEVACIÓN	ANDADOR EXTERIOR	ANDADOR INTERIOR	SILLA DE RUEDAS	BIPEDESTADOR MANUAL O ELÉCTRICO	SCOOTER ELÉCTRICA	SILLA DE RUEDAS ELÉCTRICA	COLCHÓN UPP	COLCHÓN UPP + CAMA
SEMANA	59 €	52 €	17 €	17 €	33 €	65 €	112 €	95 €	55 €	100 €
MES	124 €	98 €	33 €	33 €	59 €	91 €	325 €	340 €	119 €	213 €
DEPÓSITO	200 €	150 €	50 €	50 €	75 €	100 €	300 €	250 €	100 €	275 €
EXTRAS 10€ SEMANA 40€ AL MES	INCORPORADOR**				REPOSAPIÉS ELEVABLES					
TRANSPORTE Y ACONDICIONAMIENTO	75 €	75 €	65 €	65 €	65 €	65 €	85 €	85 €	85 €	85 €

Avinguda del tren 27, 07500 Manacor
 Obert de 8 a 20h de dilluns a divendres
 Telèfon: 971 845 478 / 629 448 274

Perez Galdós 3A. PALMA
 Obert de 8 a 20h de dilluns a divendres
 Telèfon: 971462036